

N°2024/041

Nouméa, le 29 février 2024

PROGRAMME DES ANIMATIONS DANS LES MÉDIATHÈQUES MUNICIPALES AU MOIS DE MARS

Chaque mois, les médiathèques municipales de Rivière-Salée et de la Presqu'île proposent des animations gratuites ouvertes aux petits et grands, pour démocratiser la culture et favoriser la lecture pour tous.

MÉDIATHÈQUE DE RIVIÈRE-SALÉE

MERCREDI 6 MARS



Atelier Numérique Création Minecraft

Médiathèque de Rivière-Salée – Salle eBox

De 13h30 à 14h30 et de 15h à 16h

De 8 ans à 88 ans+

Gratuit - inscription sur place ou au 41 54 02

Dans cet atelier, les participants sont immergés dans un monde en trois dimensions, de type "bac à sable" (ou "sandbox"), c'est-à-dire qu'ils pourront interagir avec le monde en cassant ou en plaçant des blocs. Le jeu présente une très grande liberté d'action. L'atelier vise à imaginer et mettre en œuvre ses propres projets de construction tout en prenant en compte les contraintes du jeu.

MERCREDI 13 MARS



Atelier Numérique Histoire du jeu vidéo : Game & Watch

Médiathèque de Rivière-Salée – Salle eBox

De 13h30 à 14h30 et de 15h à 16h

De 8 ans à 88 ans+

Gratuit - inscription sur place ou au 41 54 02

Les Game & Watch sont des jeux électroniques de poche, ancêtres des consoles de jeux portables produits par la société Nintendo de 1980 à 1991. Ils font également office de montres et de réveils.

Vendus à 43,4 millions d'exemplaires à travers le monde, ces 59 jeux représentent l'un des plus gros succès de la firme de Kyōto.

MERCREDI 20 MARS

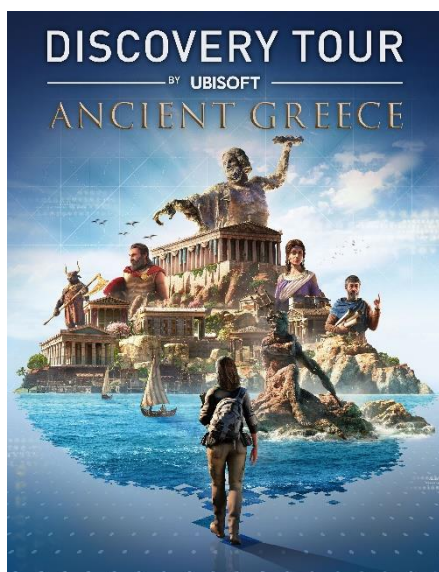

Atelier Numérique Découverte Grèce Antique

Médiathèque de Rivière-Salée – Salle eBox
De 13h30 à 14h30 et de 15h à 16h
De 8 ans à 88 ans+
Gratuit - inscription sur place ou au 41 54 02

Découvrez le monde de la Grèce antique tel que vous ne l'avez jamais vu, dans le Discovery Tour : Grèce Ancienne. Promenez-vous dans les rues d'Athènes, observez la vie quotidienne de ses habitants, et discutez de politique avec Socrate et Périclès. Explorez la Grèce antique méticuleusement reconstituée dans Assassin's Creed Odyssey comme s'il s'agissait d'un musée vivant, sans vous soucier des conflits et des contraintes du jeu. Plongez dans l'incroyable richesse de la Grèce et embarquez pour un voyage d'exploration.

MERCREDI 27 MARS



Atelier Numérique Arts & Culture – Musées du Monde

Médiathèque de Rivière-Salée – Salle eBox
De 13h30 à 14h30 et de 15h à 16h
De 8 ans à 88 ans+
Gratuit - inscription sur place ou au 41 54 02

Accédez à des images haute résolution d'œuvres d'art hébergées dans les musées partenaires de l'initiative Arts et Cultures de Google. Actuellement il y a des accords de partenariat avec plus de 151 musées de 40 pays. La plateforme présente désormais plus de 32 000 œuvres d'art provenant de 46 musées et l'acquisition d'images est en cours dans les musées partenaires restants.

TOUS LES VENDREDIS



Atelier Numérique GameZone

Médiathèque de Rivière-Salée – Salle eBox
De 13h30 à 16h
De 8 ans à 88 ans+
Gratuit - sans inscription

La GameZone, c'est l'espace ludique de la médiathèque où l'on peut échanger autour du jeu vidéo, que ce soit de la coopération ou de la compétition...

SAMEDI 9 MARS



Bourse aux livres

Salle Vincent Kafoa de Rivière-Salée
De 8h30 à 12h30 et de 13h30 à 15h30

Suite à l'inventaire des fonds de la médiathèque de Rivière-Salée en janvier 2024, une bourse aux livres est organisée. Près de 9500 documents seront mis à la vente au prix unique de 200 Frs.

Venez nombreux découvrir les pépites extraites de nos collections !

SAMEDI 16 MARS



Lecture d'histoires Bouquins câlins

Médiathèque de Rivière-Salée – Salle de spectacle
De 9h30 à 10h15
De 0 à 3 ans [accompagné d'un parent]
Gratuit - inscription sur place ou au 41 54 02

Lecture d'histoires, comptines et jeux de doigts avec la conteuse Lau.

MÉDIATHÈQUE DE LA PRESQU'ÎLE

À PARTIR DU 2 MARS



Exposition participative Cartographie sensible participative des quartiers de Kaméré/Tindu Retour sur la résidence de création de l'artiste Mathieu Venon

Médiathèque de Kaméré - Hall d'accueil
Aux heures d'ouverture de la structure
Tous publics
Gratuit, en libre accès

Tout au long de l'année 2023, un projet de cartographie sensible a été réalisé par l'artiste plasticien Mathieu Venon et les habitants de Kaméré et Tindu.

Invité à une résidence de création longue, en quartier, l'artiste est allé à la rencontre des habitants et de leurs lieux de vie.

Ensemble ils ont construit un répertoire de dessins et d'histoires qui partagent leurs différentes façons de vivre, des lieux remarquables, des légendes urbaines, des témoignages du passé. Cette exposition met en valeur ces vies croisées du quartier. Le visiteur est invité à y participer à son tour.

SAMEDI 2 MARS



Lecture d'histoires Bouquins câlins

Médiathèque de la Presqu'île – Salle de spectacle
De 9h30 à 10h15
De 0 à 3 ans [accompagné d'un parent]
Gratuit - inscription sur place ou au 41 54 02

Lecture d'histoires, comptines et jeux de doigts avec la conteuse Lau.

INFORMATIONS PRATIQUES MÉDIATHÈQUES

Les animations sont gratuites mais certaines sont accessibles sur inscription, par téléphone ou sur place.

Pour s'inscrire aux médiathèques, c'est simple et gratuit :

- effectuer cette démarche sur le portail des médiathèques : <https://webmediatheques.noumea.nc/>
- ou se rendre directement à l'accueil d'une des deux médiathèques.

Médiathèque de Rivière-Salée : 4, rue Raphaël Ménard, Rivière-Salée. Tél. : 41 54 02.

Email : mediatheques@ville-noumea.nc

Ouvert mardi et vendredi de 13h30 à 17h30. Mercredi de 10h30 à 17h30. Samedi de 9h à 12h30 et de 13h30 à 16h30.

Une boîte de retour des documents est à la disposition du public devant la porte d'entrée de la médiathèque du lundi au vendredi de 7h15 à 15h30.

L'accès à l'espace public numérique de la médiathèque de Rivière-Salée est gratuit, pour les adhérents, et propose de nombreux rendez-vous autour de la dimension culturelle des jeux vidéos

Médiathèque de la Presqu'Île : 3, rue Marcel-Pétron, Kaméré. Tél. : 25 19 33.

Email : mediatheques@ville-noumea.nc

Ouvert du mardi, jeudi et vendredi de 8h à 12h et de 13h à 17h, le mercredi de 8h à 17h et le samedi de 9h à 12h.

La salle de lecture : les mardi, jeudi et vendredi de 13h à 17h, le mercredi de 10h30 à 17h et le samedi de 9h à 12h.

Une boîte de retour des documents est à la disposition du public du mardi au vendredi de 8h à 12h et de 13h à 17h30.

L'accès à l'espace numérique est gratuit et se fait sur inscription directement auprès de l'animateur.